



CMS 操作說明

~ 目錄 ~

第1章 安裝CMS.....	3~4
第2章 打開CMS.....	5
2-1 進入主畫面.....	5
2-2 按鍵圖形說明.....	6~7
第3章 帳戶管理.....	8
3-1 選取帳號.....	8
3-2 設定.....	9
3-3 字體切換.....	9
3-4 使用者資訊.....	9
3-5 權限.....	9
第4章 連線設定.....	10
4-1 進入連線設定.....	10
4-2 監視系統設定.....	11
4-3 攝影機名稱.....	11
第5章 群組設定.....	12
5-1 案件說明.....	12
5-2 選擇鍵.....	13
第6章 本地錄影管理.....	14
6-1 選取位址.....	14
6-2 顯示時間.....	14
6-3 存檔路徑.....	14
6-4 播放視窗.....	15
6-5 工具列說明.....	15
第7章 相片管理.....	16
7-1 刪除相片.....	16
7-2 另存相片.....	17
7-3 顯示畫面.....	17
第8章 遠端回放時間搜尋.....	18
8-1 位址.....	18

8-2 日期.....	18
8-3 時間.....	18
8-4 分秒搜尋.....	19
8-5 工具列說明.....	19
8-6 螢幕顯示.....	19
第 9 章 遠端回放事件搜尋.....	20
9-1 位址.....	20
9-2 日期.....	20
9-3 時間.....	21
9-4 分秒搜尋.....	21
9-5 工具列說明.....	22
9-6 螢幕顯示.....	22
第 10 章 播放檔案.....	23
10-1 工具列說明.....	24
10-2 開啟舊檔/轉壓縮檔.....	25
第 11 章 智慧搜尋.....	26
11-1 監控系統.....	26
11-2 頻道.....	26
11-3 設定時間.....	27
11-4 確定/重設.....	27
11-5 搜尋/清除.....	27
11-6 搜尋結果.....	27
11-7 顯示畫面.....	27

第 1 章 CMS 安裝

步驟 1：點擊  進入

步驟 2：

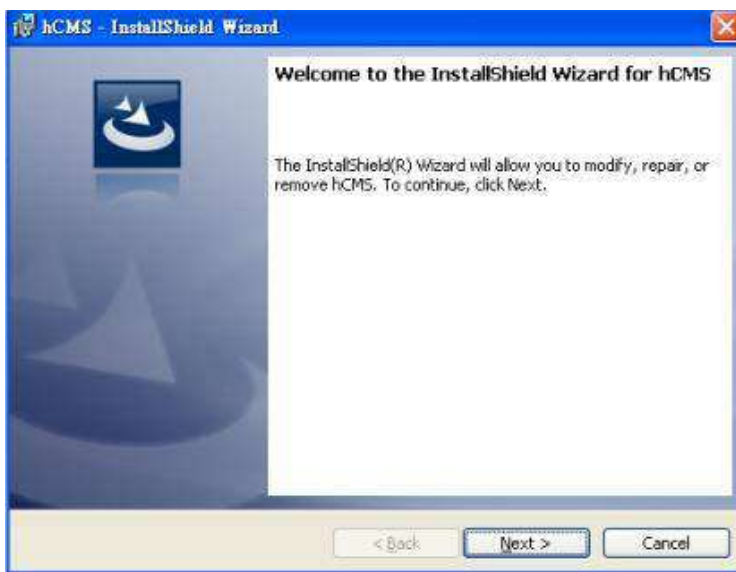

下一步(Next)

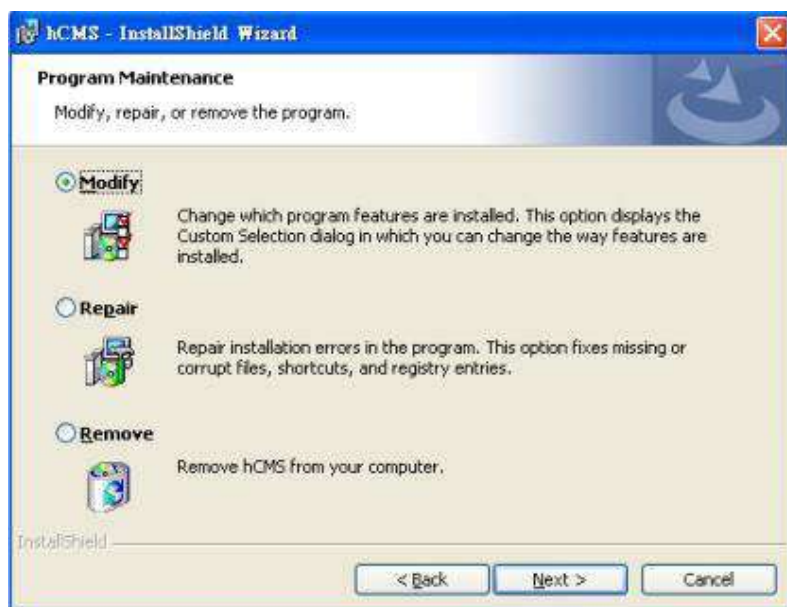

下一步(Next)

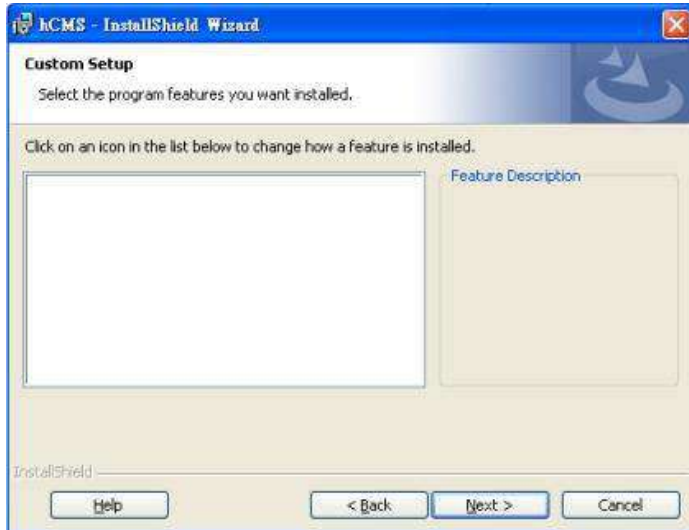

下一步(Next)

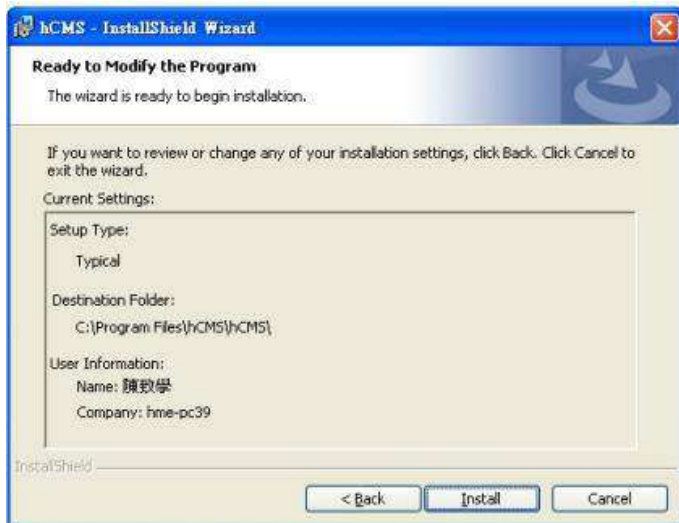

安裝(Install)



完成(Finish)

第 2 章 打開 CMS

2-1 進入主畫面：

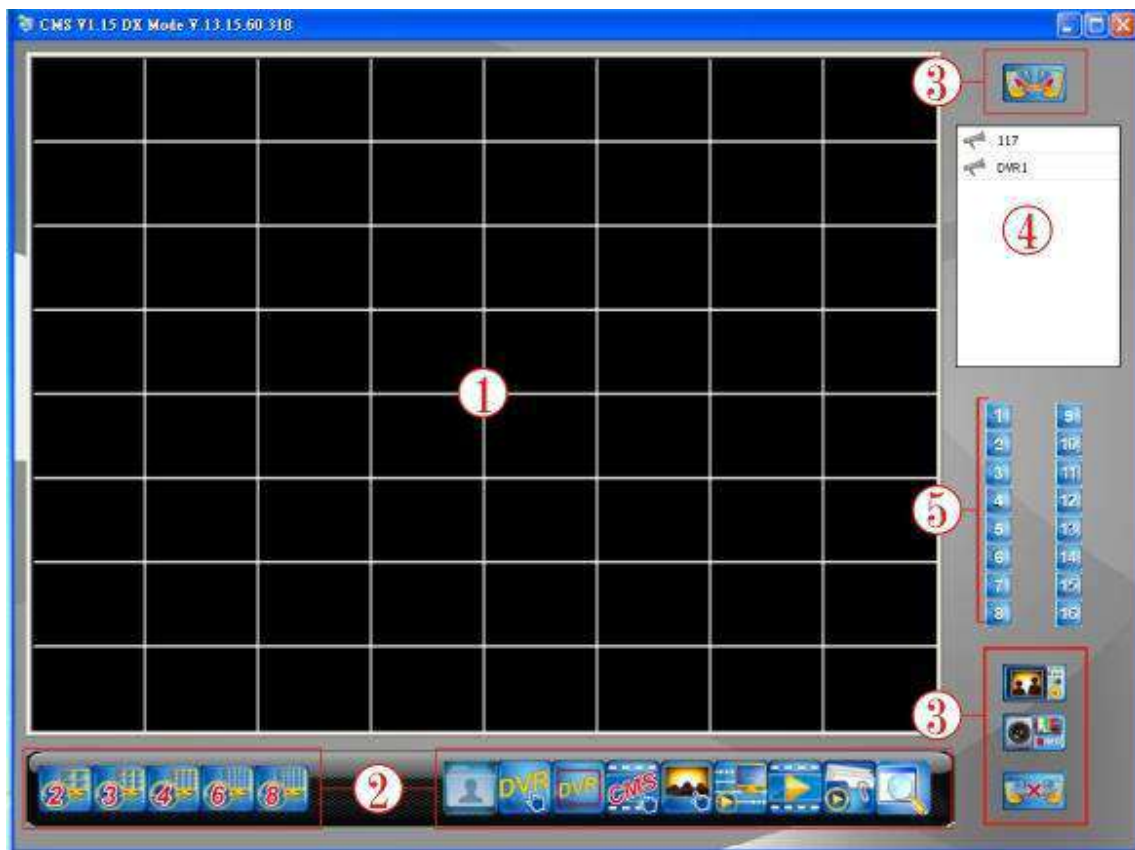

點擊桌面  後，進入主畫面。



- ① 螢幕畫面
- ② 切割畫面與管理設定工具
- ③ 連線與錄影功能
- ④ 帳號顯示列
- ⑤ 切換分割畫面

2-2 按鍵圖形說明：

按鍵	說明
	連線。
	拍照。
	錄影(外框黑色為錄影中)。
	中斷連線。
	(2x2)影像分割 4 個畫面。
	(3x3)影像分割 9 個畫面。
	(4x4)影像分割 16 個畫面。
	(6x6)影像分割 32 個畫面。
	(8x8)影像分割 64 個畫面。
	遠端時間回放搜尋。
	遠端事件回放搜尋。
	檔案播放。



	智慧搜尋。
	頻道視窗切換 1~16

第 3 章 帳戶管理

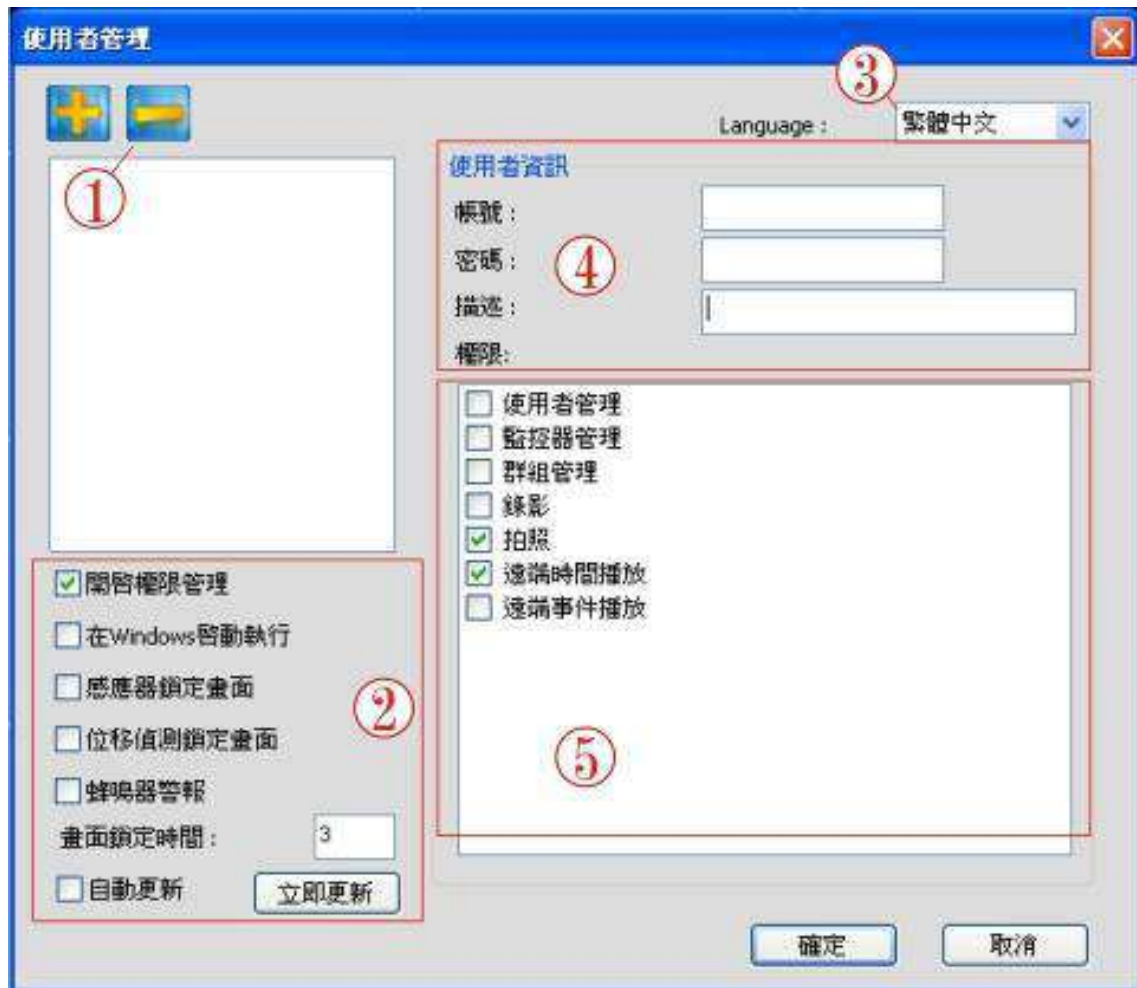
點擊  進入使用者管理。



3-1 選取帳號：①

圖示	說明
	新增帳號。
	刪除帳號。

3-2 權限設定：

②

選項	說明
開啟權限管理	設定此帳號自動登入。
在 Window 啟動執行	設定開機後自動登入。
感應器鎖定畫面	攝影機感應畫面偵測出現異狀，畫面自動切換單一視窗。
位移偵測鎖定畫面	攝影機紅外線感應外移範圍出現異狀，切換成單一視窗。
蜂鳴器警報	蜂鳴器警報開啟。
畫面鎖定時間	可設定切換單一視窗停留秒數。
自動更新	是否立即更新。

3-3 字體切換：③

Language : 繁體中文  切換繁/簡體。

3-4 使用者資訊：④右邊欄位輸入條件

選項	說明
帳號	輸入帳號。
密碼	輸入密碼。
描述	加以描述。
權限	權限為下表格。

3-5 權限：⑤權限管理，打[√]可開放權限

選項	說明
使用者管理	開放/禁止 使用者管理權限。
監控器管理	開放/禁止 監控器管理權限。
群組管理	開放/禁止 群組管理。
錄影	開放/禁止 錄影。
拍照	開放/禁止 拍照。
遠端時間播放	開放/禁止 遠端時間播放。
遠端事件播放	開放/禁止 遠端事件播放。

第 4 章 連線設定

點擊  進入畫面。



連線設定

監視系統資訊

名稱： 117

位址： 192.168.1.117

埠： 80

帳號： admin

密碼： *****

頻道： 8 Channel DVR

高畫質



攝影機名稱

117
DVR1

新增 刪除

確定 取消

4-1 帳號設定：①

圖示	說明
	新增帳號。
	刪除帳號。

4-2 監視系統設定：②

選項	說明
名稱	輸入 ID。
位址	輸入位址。
埠	輸入埠。
帳號	輸入帳號。
密碼	輸入密碼。
頻道	選擇頻道。
高畫質	勾選開啟高畫質。

4-3 攝影機名稱：③

點擊  進入畫面。



攝影機名稱

1: 2:

3: 4:

5: 6:

7: 8:

9: 10:

11: 12:

13: 14:

15: 16:

輸入/擷取名稱。

第 5 章 群組設定



點擊

進入畫面。

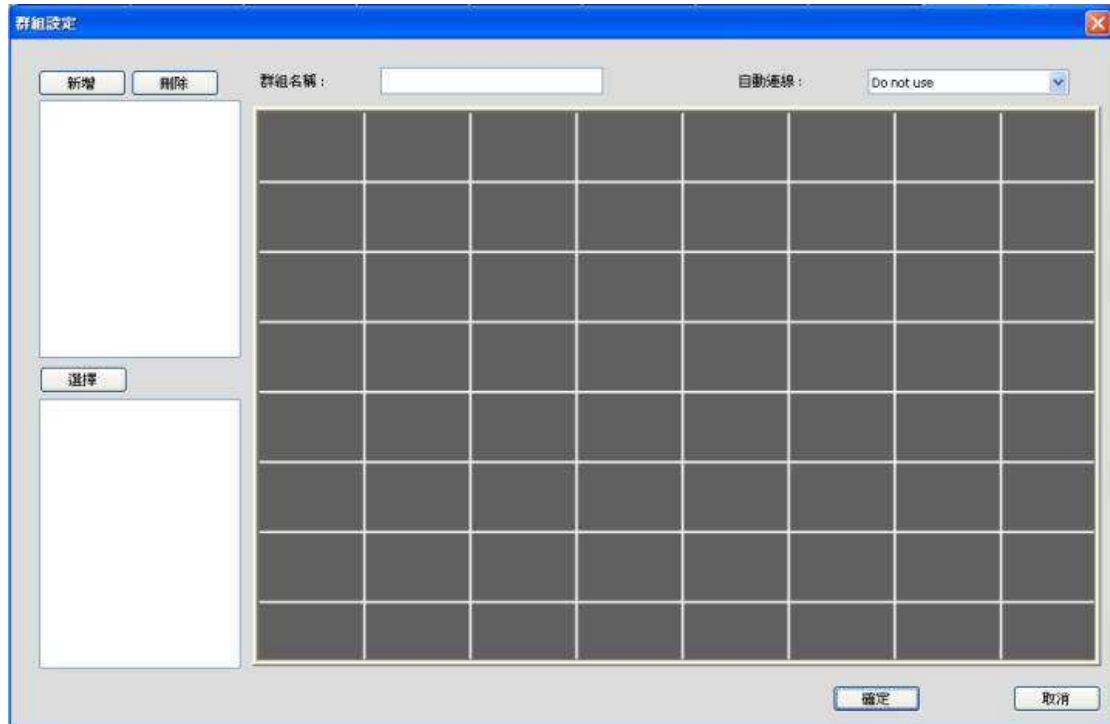

5-1 按鍵說明：

選項	說明
<input type="button" value="新增"/>	新增帳號。
<input type="button" value="選擇"/>	選擇帳號。
<input type="button" value="刪除"/>	刪除帳號。
群組名稱： <input type="text"/>	輸入群組名稱。
自動連線： <input type="text" value="Do not use"/>	選擇自動連線。



5-2 選擇鍵：

點擊 進入畫面。



勾選登入帳號。

第 6 章 本地錄影管理

點擊  開始錄影，錄影完畢後，點擊  進入。

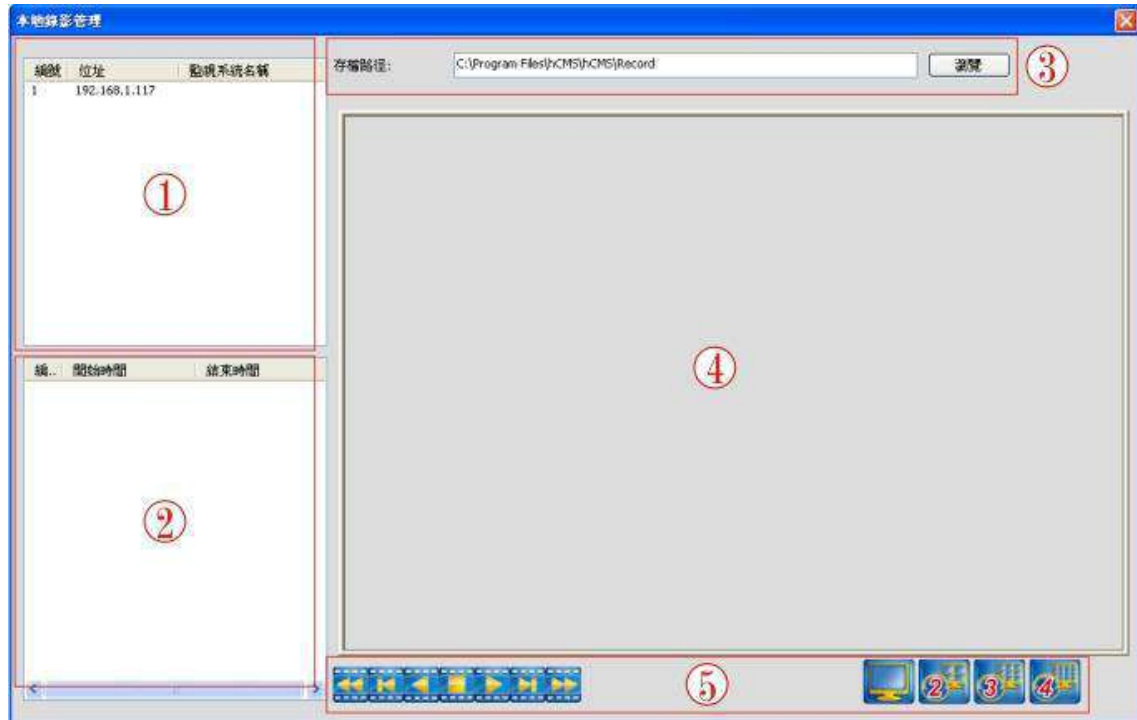

設定好存檔路徑後，點選左上位址，選取左下方錄影的歷史片段，出現在右方畫面，下排為控制畫面的工具列。

6-1 選取位址：

此欄位顯示出所有設定中的位址，選取出適當位址並開啟檔案。

6-2 顯示時間：

此欄位顯示出一段錄影的開始與結束時間，一次錄影長度為 5 分鐘。

6-3 存檔路徑：

開啟檔案前先設定好儲存路徑。



6-4 播放視窗：

顯示錄影畫面。

6-5 工具列說明：

圖形	說明
	快速倒轉。
	單張倒轉。
	倒轉。
	停止。
	播放。
	單張播放。
	快轉。
	單分割。
	(2x2)4 分割。
	(3x3)9 分割。
	(4x4)16 分割。

第 7 章 相片管理

點擊  點擊拍照後，點擊  進入相片管理。

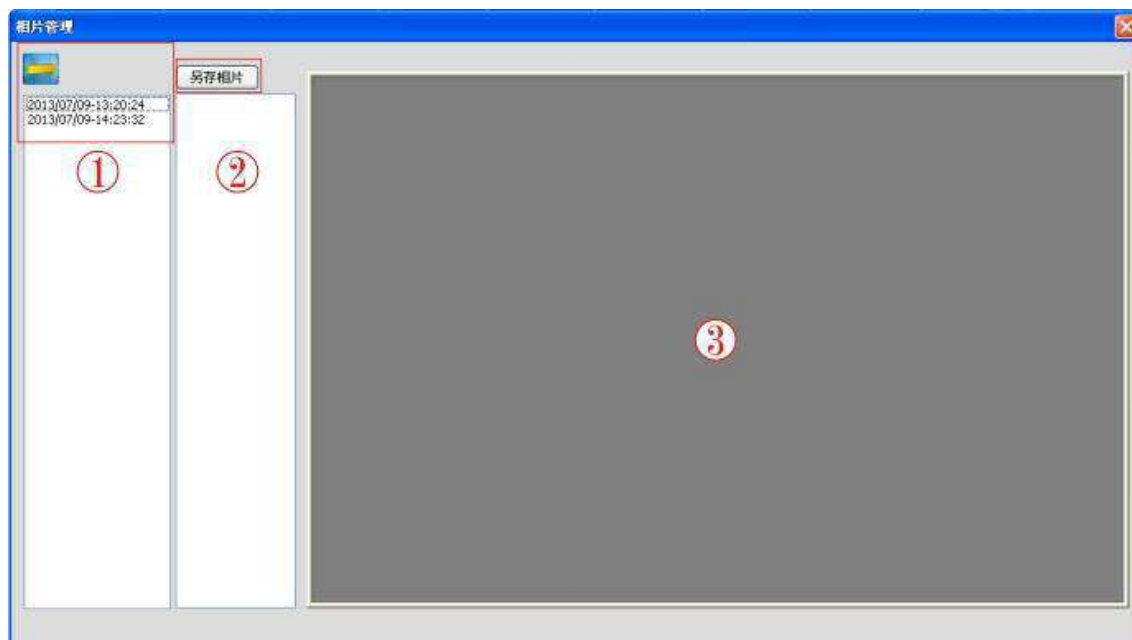

7-1 刪除相片：

① 拍照完後相片檔案會顯示在此欄位，若要刪除相片，按上

方  圖即可。

7-2 另存相片：

②若欲想將拍照後相片儲存在電腦，點選此欄位的檔案按下另存相片即可。

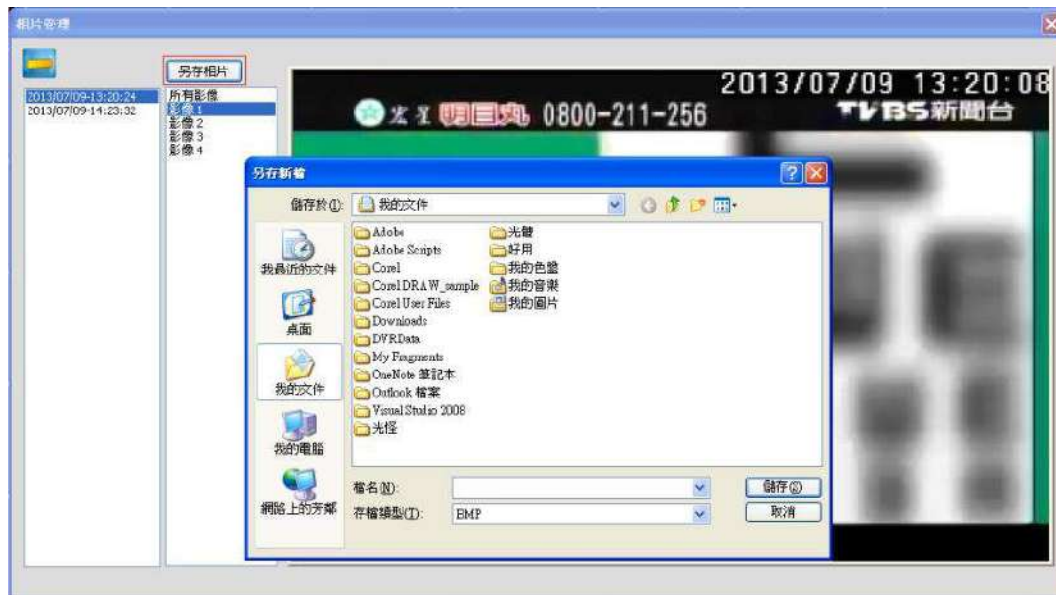

7-3 顯示畫面：

③拍照後，畫面會顯示您欄位上所選取的圖檔。

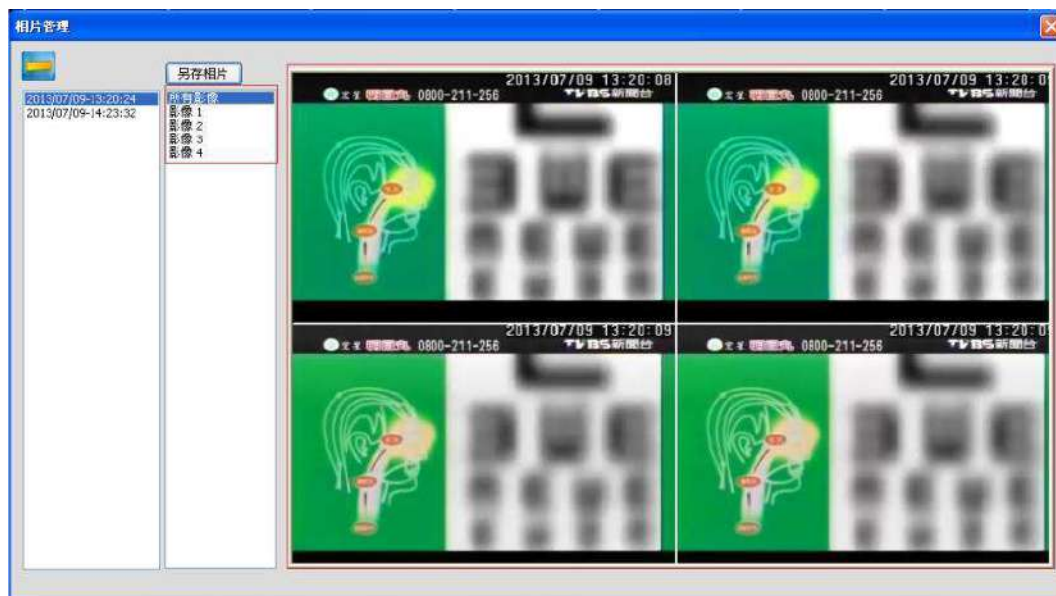

按一下拍照鍵系統會自動幫您存成四張連拍圖檔。

第 8 章 遠端回放時間搜尋



點擊 進入畫面。

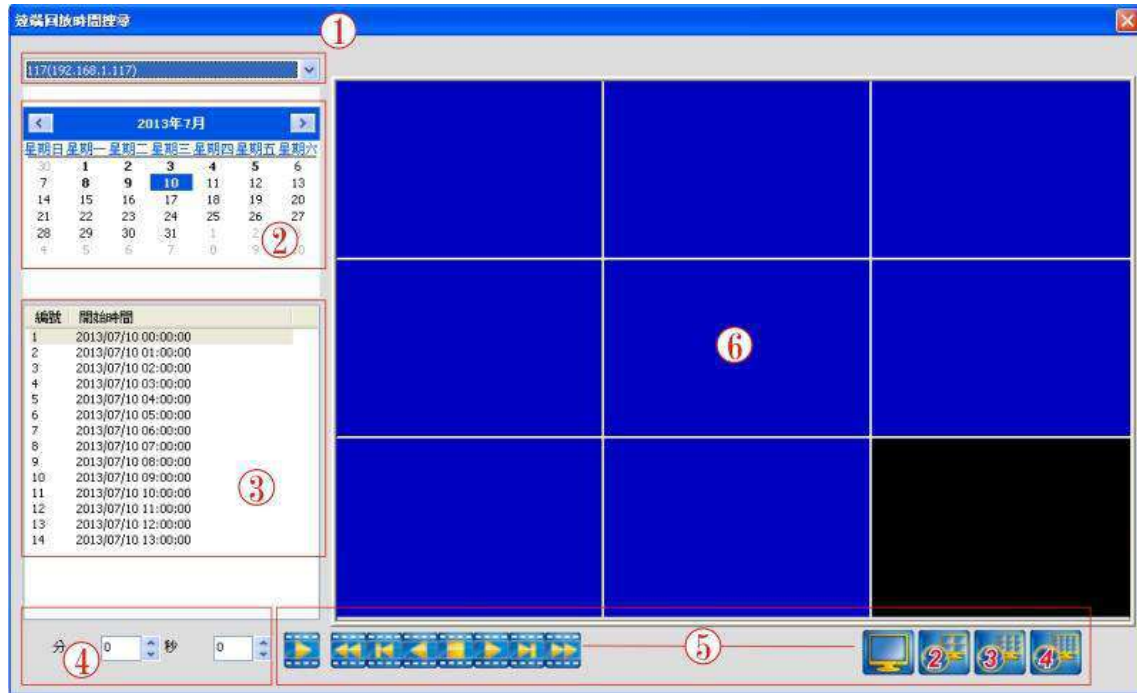

8-1 位址：

① 卷軸下拉選擇位址。

8-2 日期：

② 選擇日期。

8-3 時間：

③ 選擇時間，系統設定每一個小時設為一個檔案。

8-4 分秒搜尋：

④選擇時間，縮小單位為分秒。

8-5 工具列說明：

圖形	說明
	快速倒轉。
	單張倒轉。
	倒轉。
	停止。
	播放。
	單張播放。
	快轉。
	單分割。
	4 分割。
	9 分割。
	16 分割。

8-6 螢幕顯示：

⑥螢幕畫面由工具列控制。

第 9 章 遠端回放事件搜尋



點擊 進入畫面。

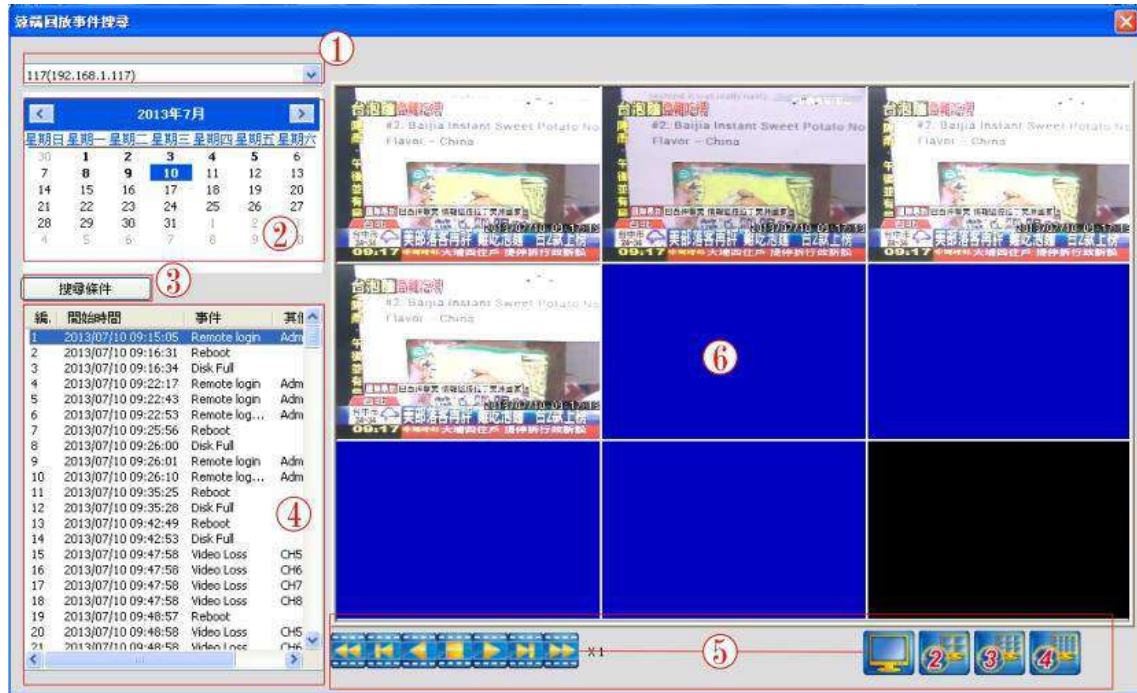

9-1 位址：

① 卷軸下拉選擇位址。

9-2 日期：

② 選擇日期。

9-3 搜尋條件：

③以特定條件方式縮小範圍搜尋檔案，點擊後跳出視窗勾選所需要的條件。



9-4 事件搜尋：

④以事件的方式做分類搜尋，此欄位將事件的特性自動做分類。

9-5 工具列說明：

圖形	說明
	快速倒轉。
	單張倒轉。
	倒轉。
	停止。
	播放。
	單張播放。
	快轉。
	單分割。
	(2x2)4 分割。
	(3x3)9 分割。
	(4x4)16 分割。

9-6 螢幕顯示：

⑥ 螢幕畫面由工具列控制。

第 10 章 檔案播放

點擊  進入畫面。

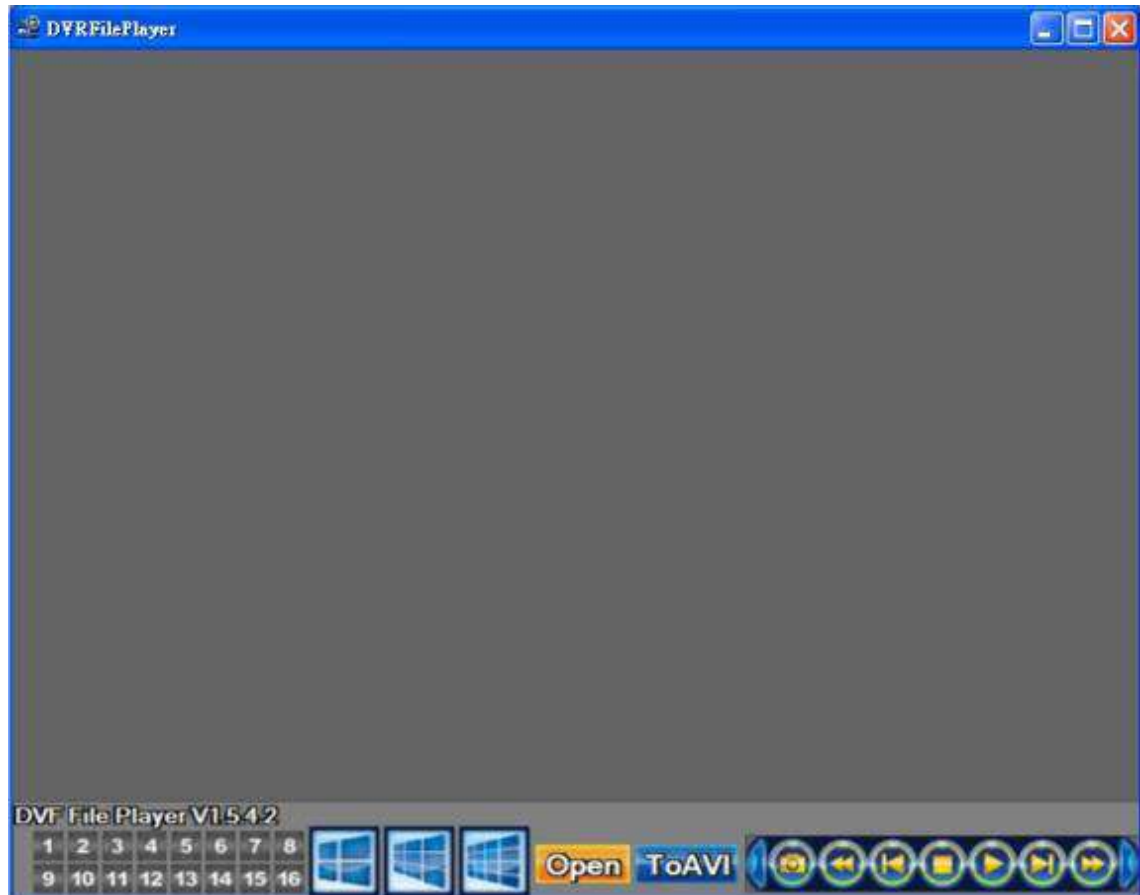

分為畫面顯示螢幕與工具列，下方為工具列，點擊 open 調閱檔案開啟播放。

10-1 工具列說明：

圖形	說明
	切換頻道，1~16 視頻。
	(2x2)4 分割畫面。
	(3x3)9 分割畫面。
	(4x4)16 分割畫面。
	開啟舊檔。
	轉壓縮檔。
	拍照。
	上一個項目。
	往前。
	停止。
	播放/暫停。
	快轉。
	下一個項目。

10-2 開啟舊檔/轉壓縮檔：

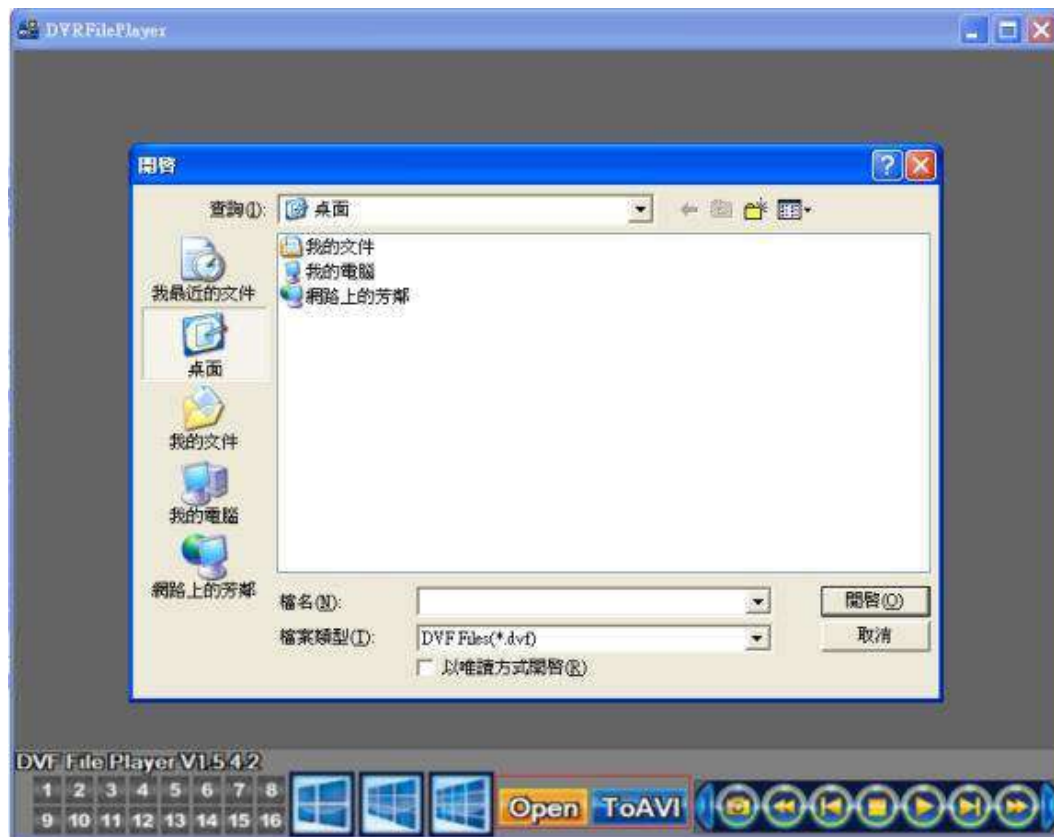

點擊 open 開啟舊檔，點擊 To AVI 為轉檔功能。

第 11 章 智慧搜尋



點擊 進入畫面。

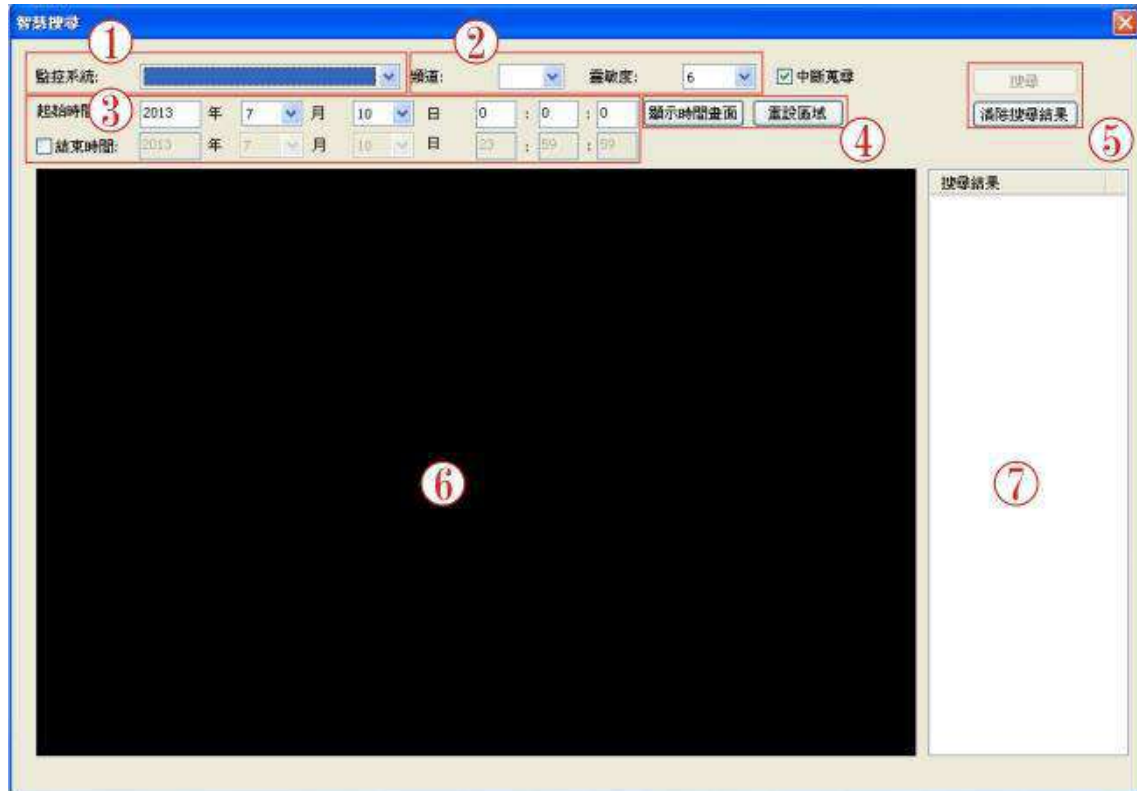

11-1 監控系統：

① 下拉卷軸選擇監控系統位址。



11-2 頻道：

② 下拉卷軸選擇切換視頻與調整靈敏度。

11-3 設定時間：

③設定起始時間：年/月/日/時/分/秒，如需設定結束時間，在方格中勾選，再設定結束時間：年/月/日/時/分/秒。

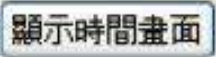
11-4 確定/重設：

④時間設定完成後，按下 ，若要重設，按 ，即可重新設定。

11-5 搜尋/清除：

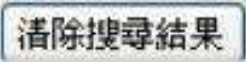
⑤按下 ，若要取消搜尋按 。

11-6 搜尋結果：

⑥搜尋完畢，結果會顯示在此欄位。

11-7 顯示畫面：

⑦顯示畫面。